Al Dr. PONCIANO VIVANCO

FÀBULAS

CANTOS ESCOLARES

Adoptados por el Consejo Nacional de Educaciòn

Julián Aguirre

GURINA & Cia. - EDITORES
Bme. MITRE 860 - BUENOS AIRES

1er Cuaderno

Letra de SAMANIEGO

1. La Zorra y el Busto.
2. Salicio usaba tañer.....
3. La Mona
4. Un pozo pintado vió.....

(Dècima en estilo popular argentino)

Fábula N° 1

Dijo la zorra al busto después de olerlo

Tu cabeza es hermosa pero sin seso

Como este hay muchos,

Que aunque parecen hombres solo son bustos.

Fábula N° 1

JULIAN AGUIRRE

ALLEGRETTO

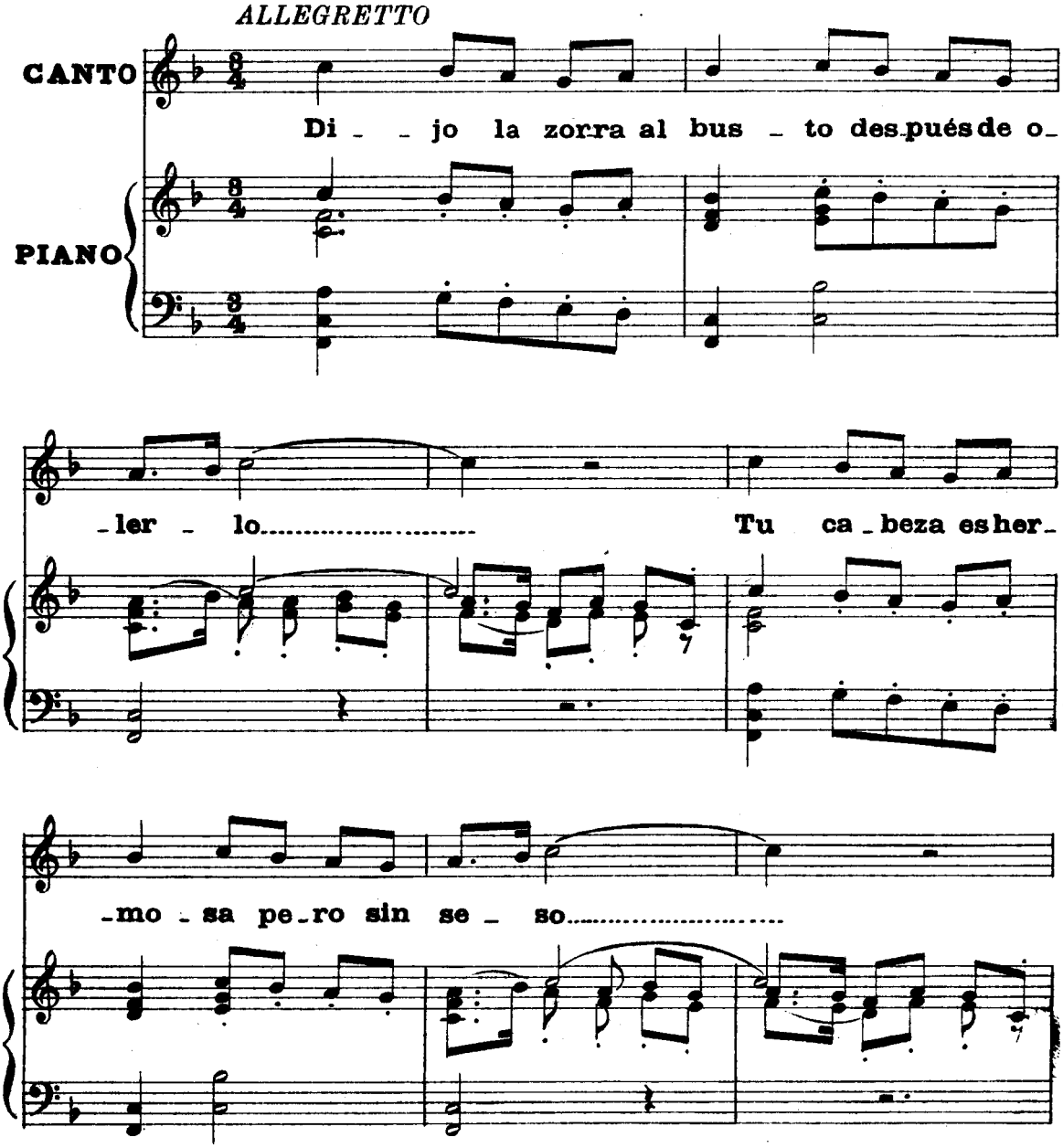

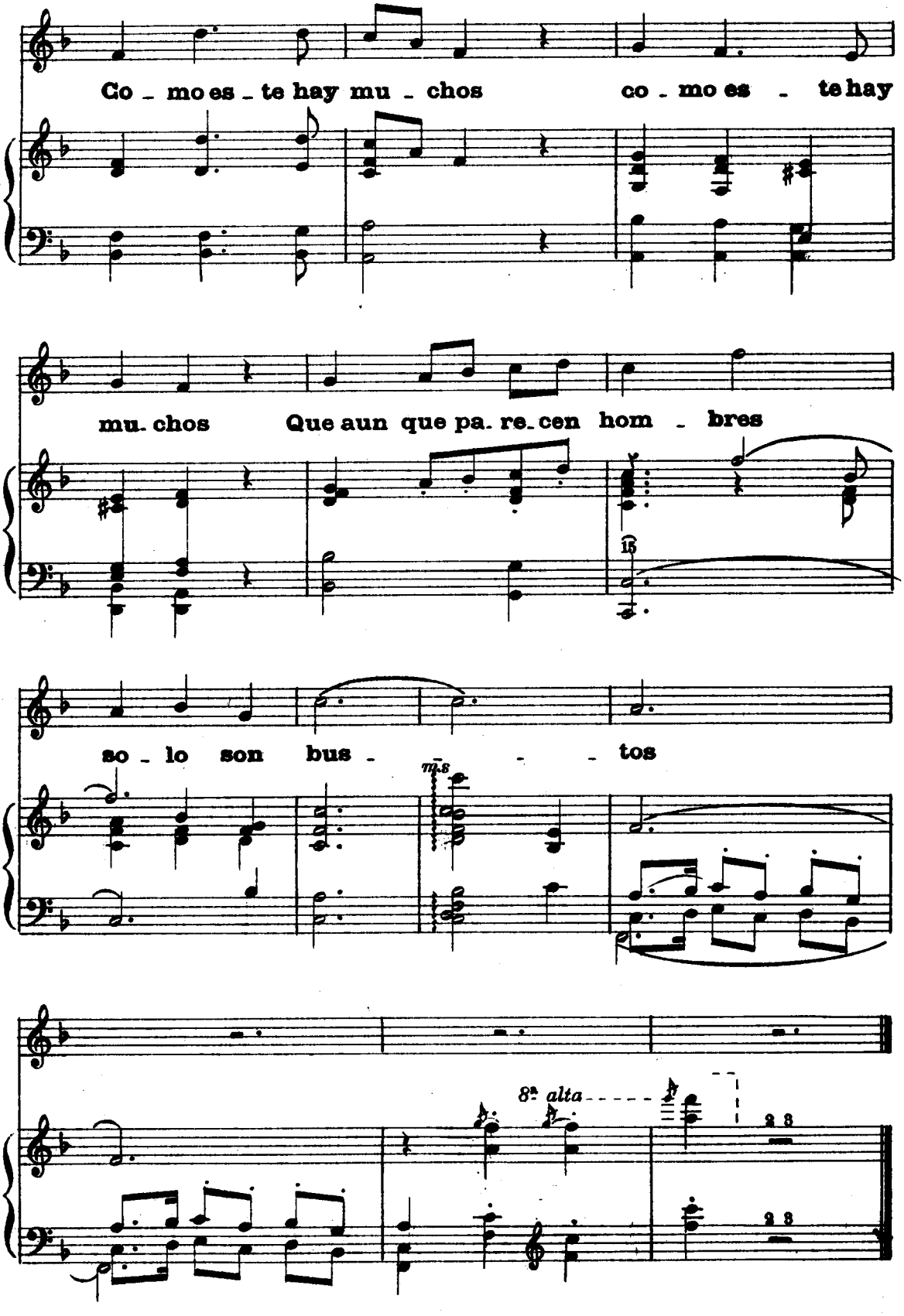
Co - mo es - te hay mu - chos co - mo es - te hay
mu - chos Que aun que pa - re - cen hom - bres
so - lo son bus - - - tos
m.s
8ª alta

Fábula N° 2

Salicio usaba tañer
La zampoña todo el año
Y por oirle el rebaño
Se olvidaba de pacer,
Mejor seria romper
La zampoña al tal Salicio
Porque si causa perjuicio
En lugar de utilidad
La mayor habilidad
En vez de virtud es vicio.

Fábula N° 2

JULIAN AGUIRRE

PASTORALE

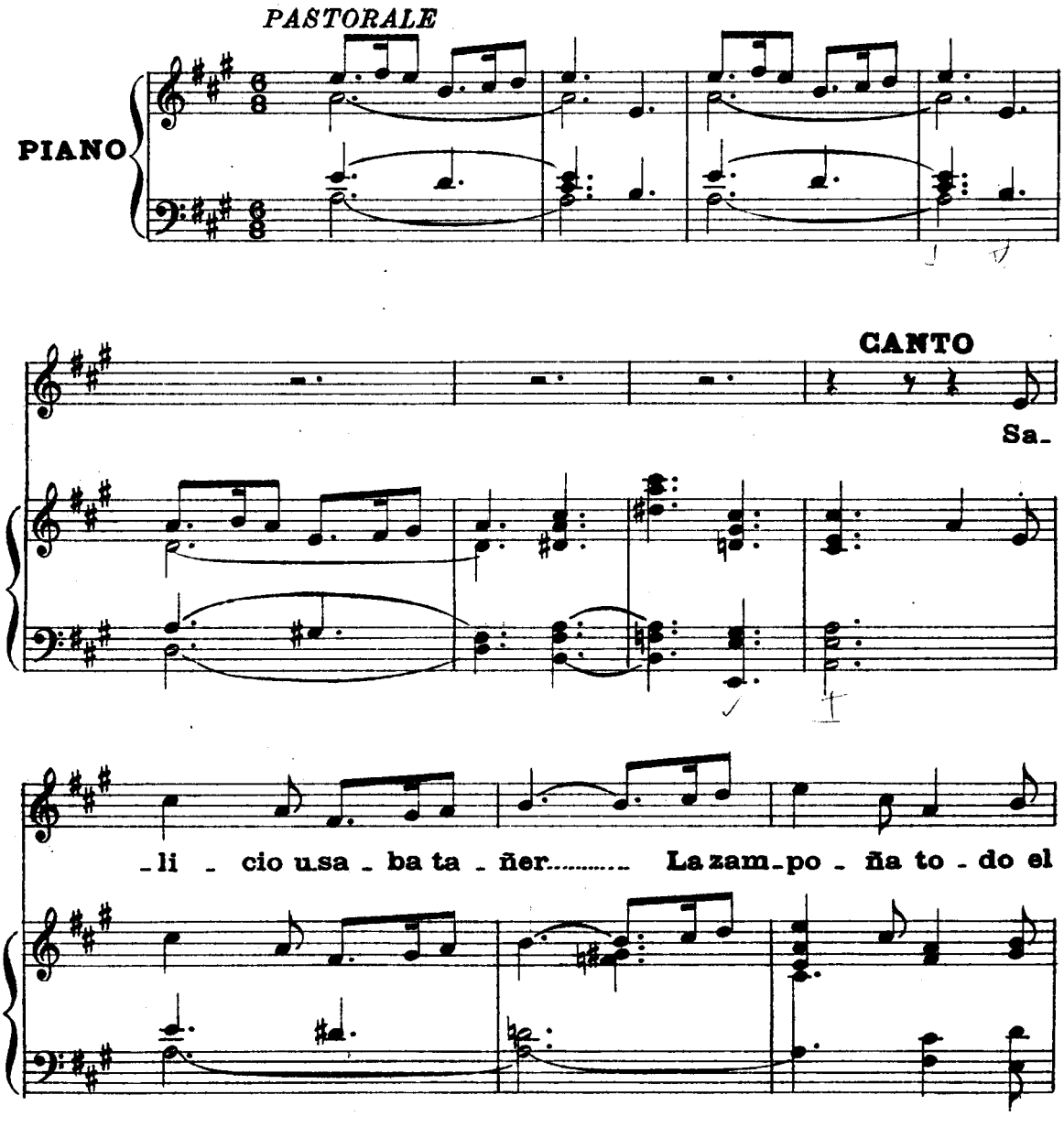

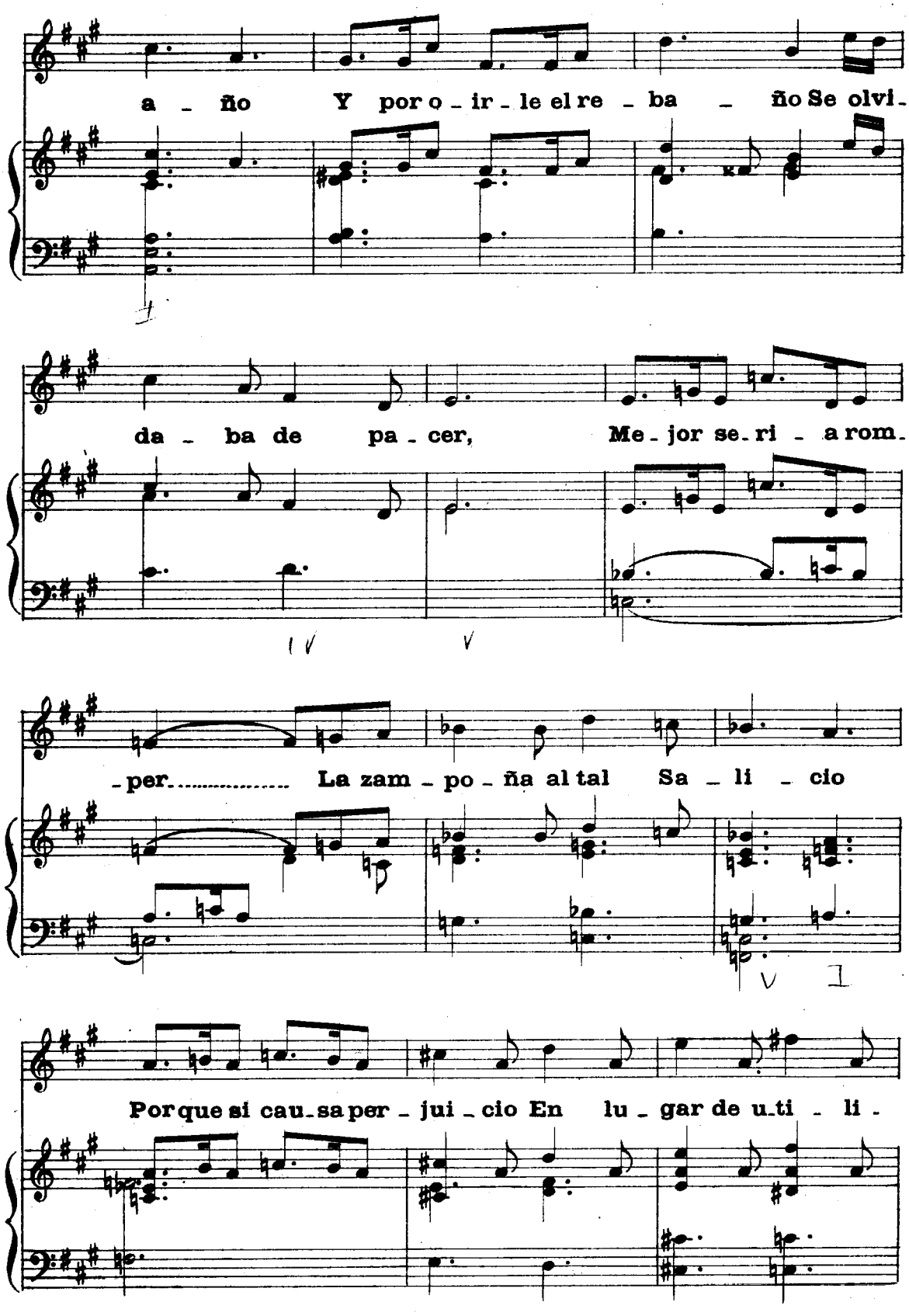
a - ño Y por o - ir - le el re - ba - ño Se olvi -
da - ba de pa - cer, Me - jor se - ri - a rom -
- per..... La zam - po - ña al tal Sa - li - cio
Por que si cau - sa per - jui - cio En lu - gar de u - ti - li -

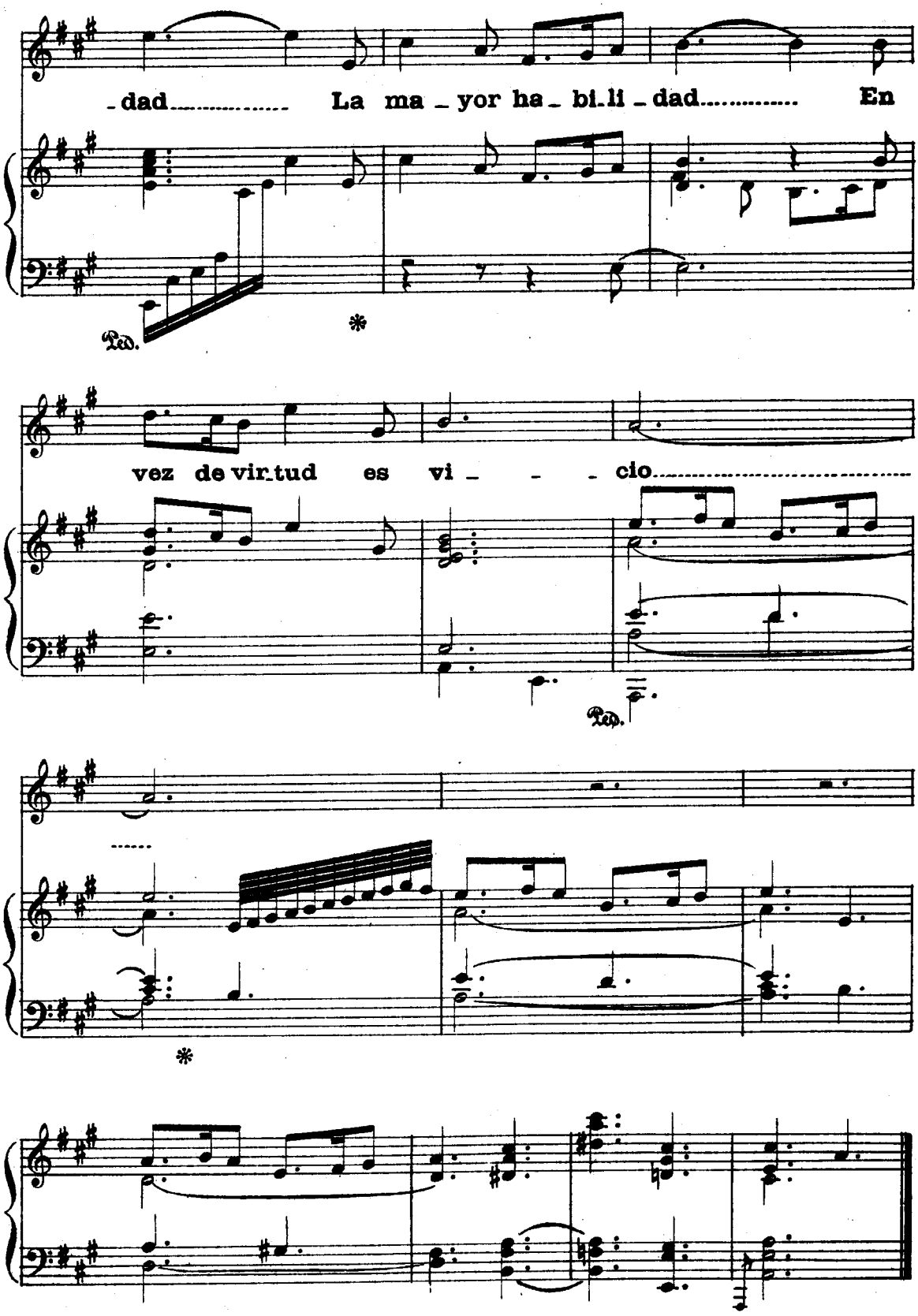
-dad..... La ma - yor ha - bi-li - dad..... En
Ped.
*
vez de vir-tud es vi - - - cio.....
Ped.
*

Fábula N° 3

Subió una mona a un nogal
Y cojiendo una nuez verde,
En la càscara le muerde
Lo que la supo muy mal.
Arrojóla el animal
Y se quedó sin comer;
Asi suele suceder
A quien su empresa abandona,
Porque halla como la mona
El principio que vencer.

Fábula N° 3

JULIAN AGUIRRE

ALLEGRO GIOCOSO

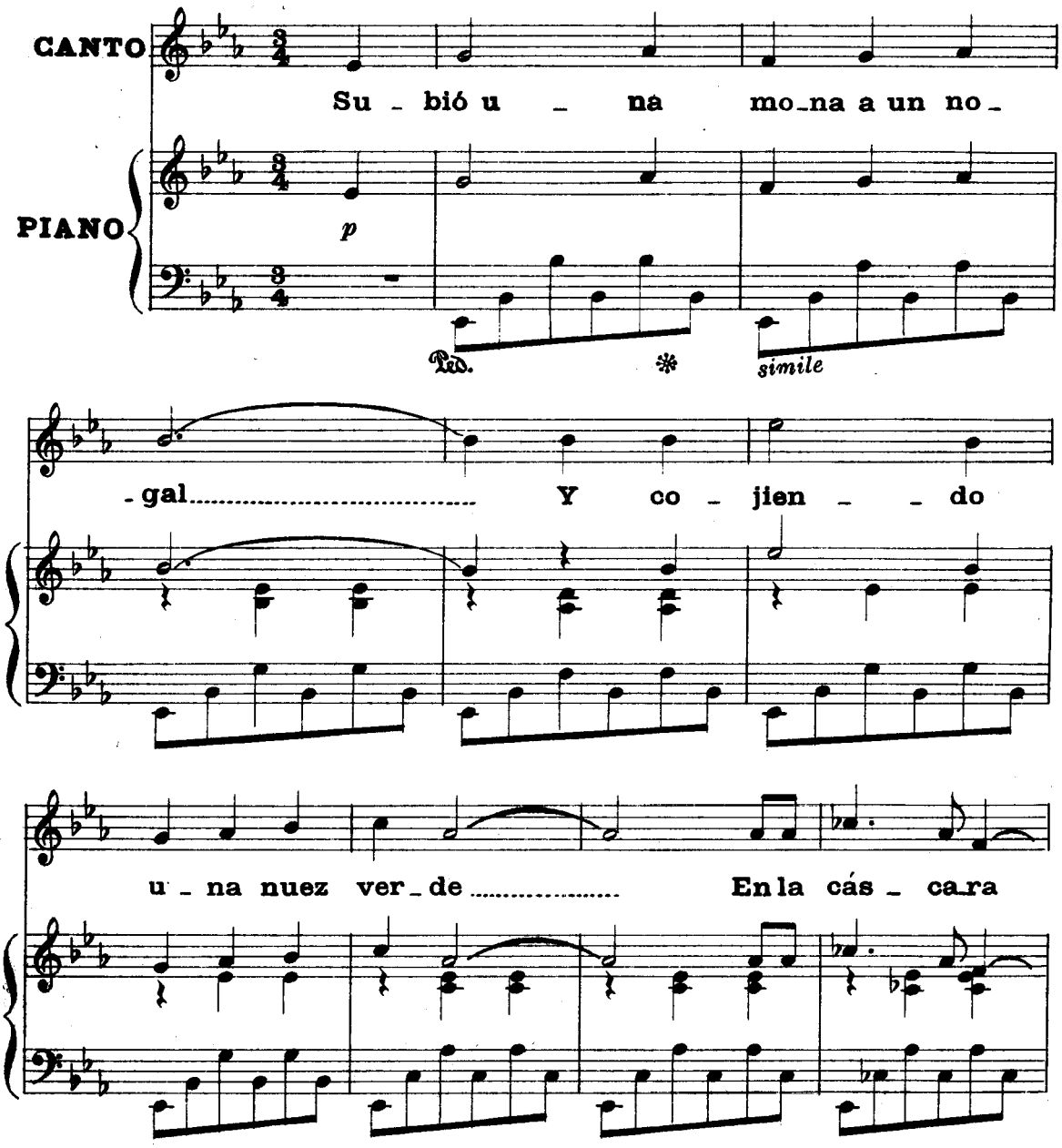

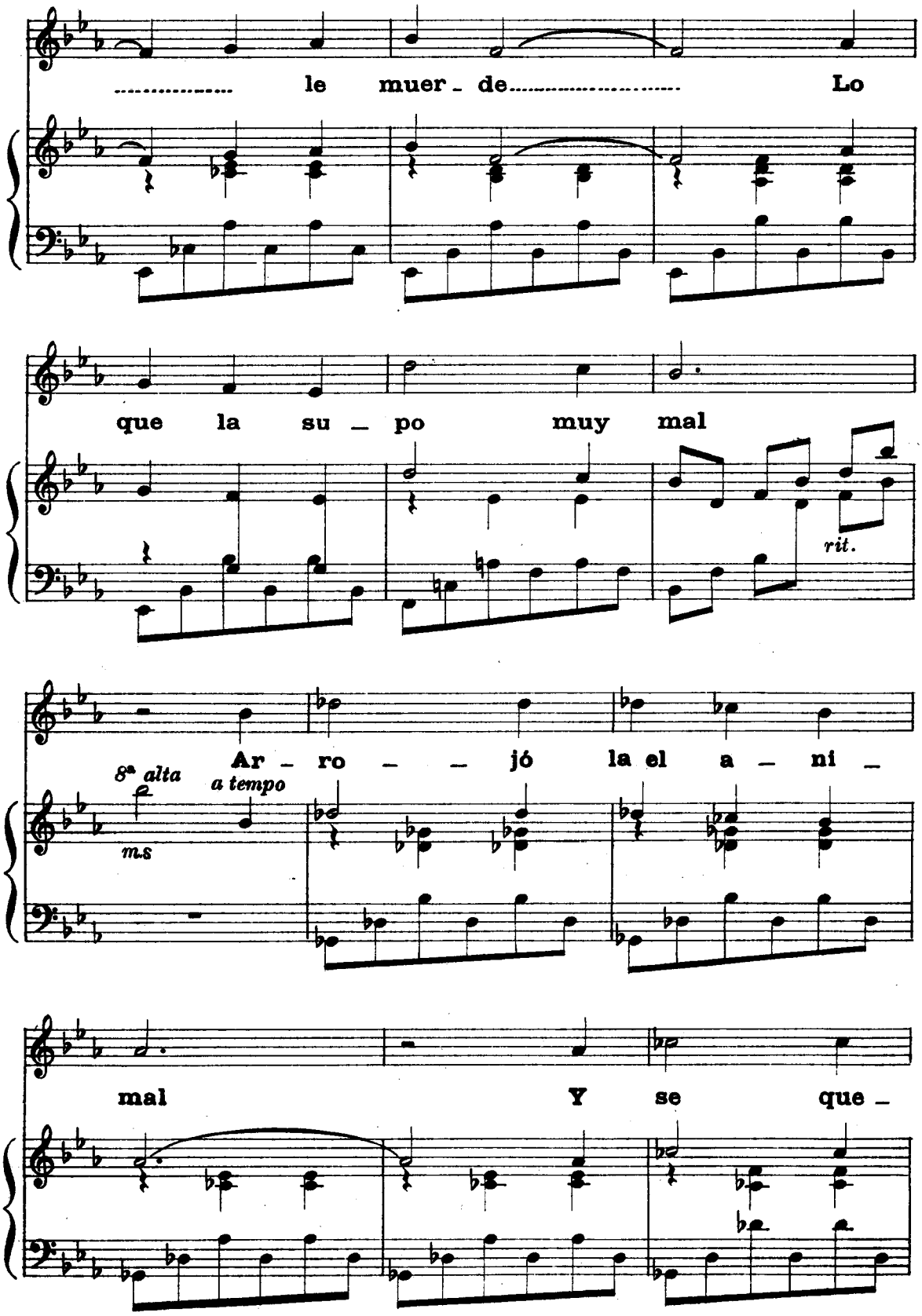
le muer - de Lo
que la su - po muy mal
rit.
8ª alta
a tempo
m.s
Ar - ro - - jó la el a - ni -
mal Y se que -

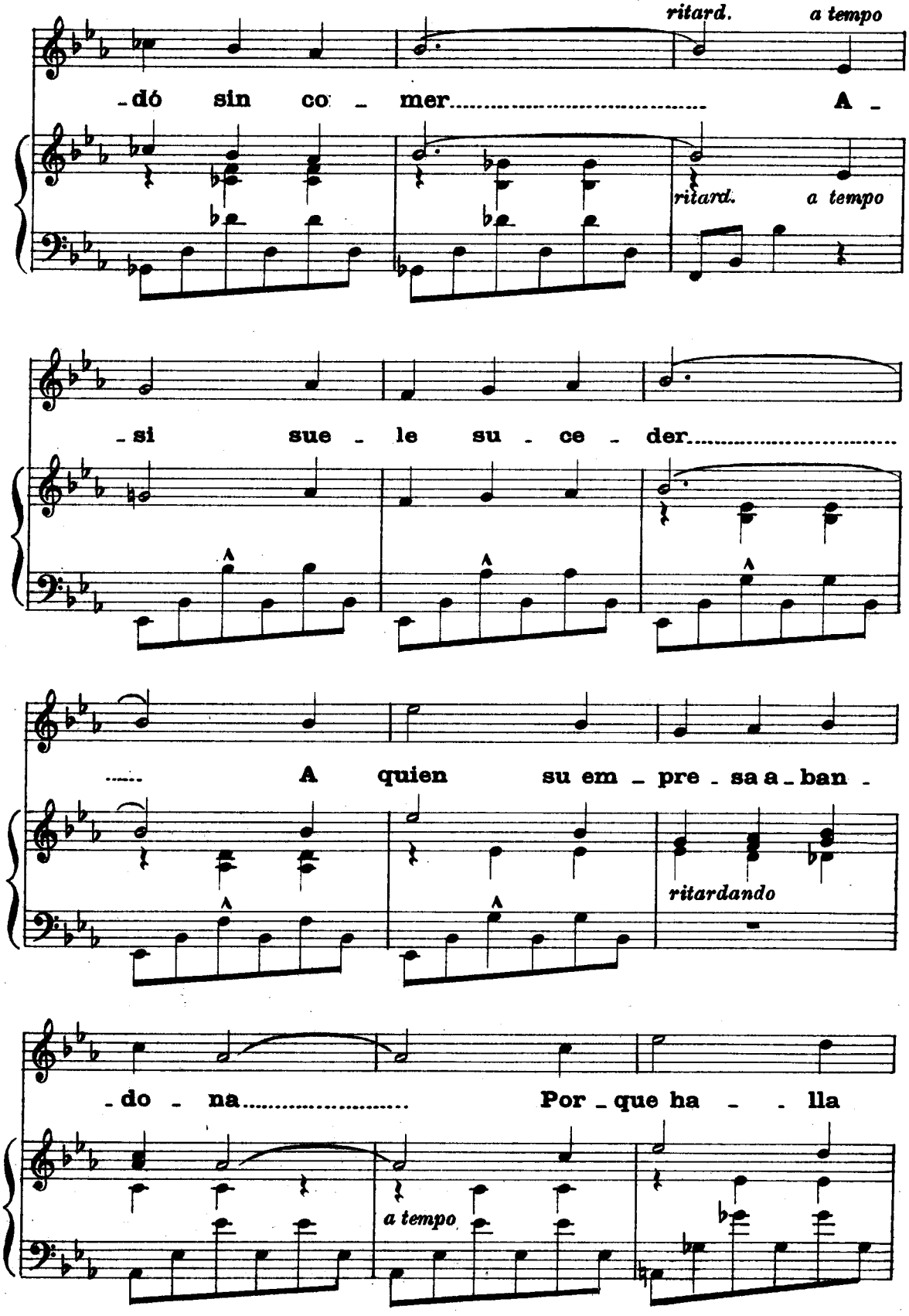
ritard.
a tempo
-dó sin co - mer..... A -
ritard.
a tempo
- si sue - le su - ce - der.....
..... A quien su em - pre - sa a - ban -
ritardando
- do - na..... Por - que ha - - lla
a tempo

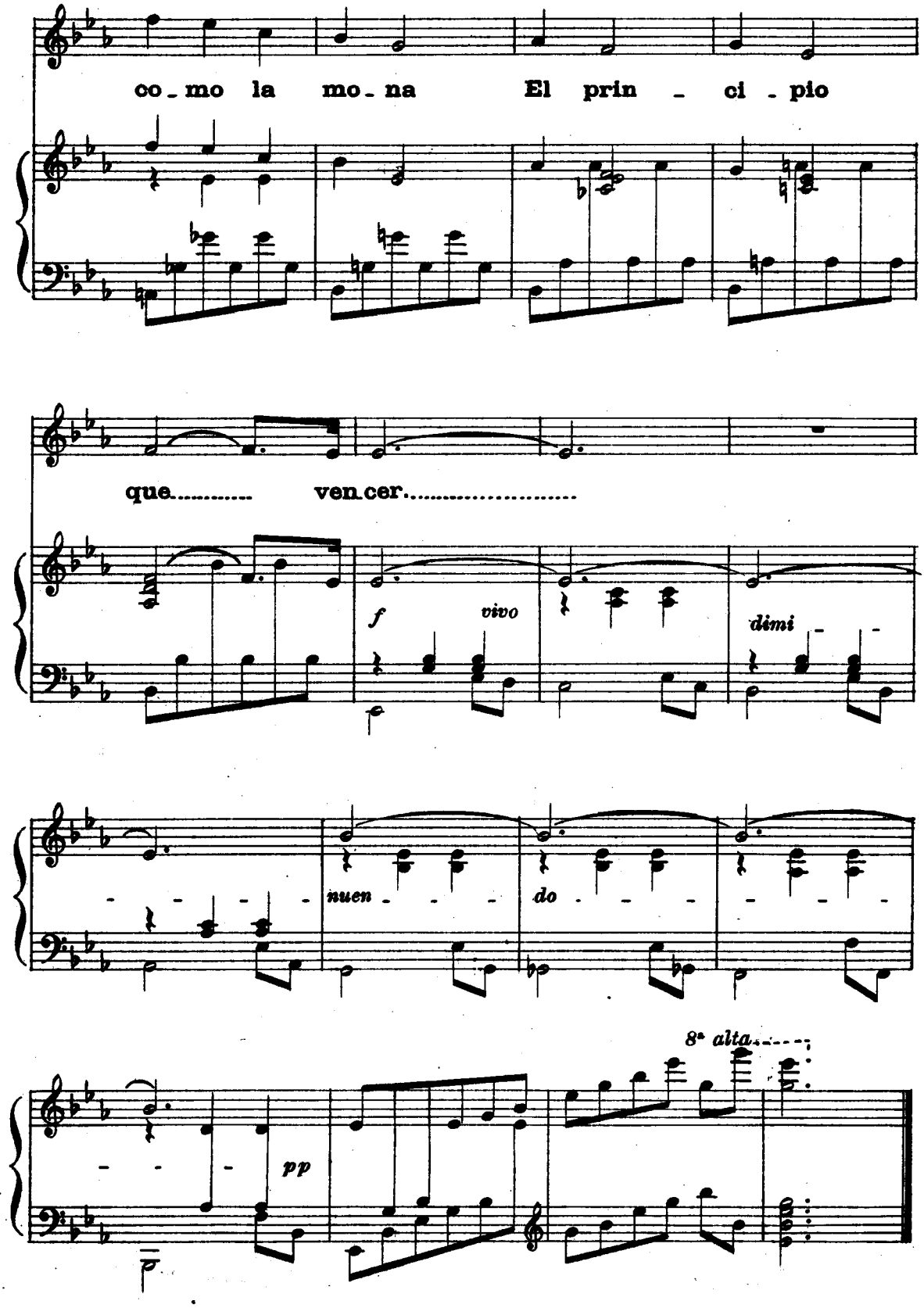

co_mo la mo_na El prin _ ci _ pio

que..... ven_cer.....

f *vivo* *dimi* _ _

_ _ _ _ _ *nuen* _ _ _ *do* _ _ _ _ _ _

_ _ _ *pp* *8ª alta*

Décima

(FABULA Nº 4)

Un pozo pintado vió
Una paloma sedienta,
Tiróse á él tan violenta
Que contra la tabla dió,
De golpe al suelo cayó
Y allì muere de contado.
De su apetito guiado
Por no consultar el juicio,
Asì vuela al precipicio
El hombre desenfrenado.

Décima

(FABULA Nº 4)

JULIAN AGUIRRE

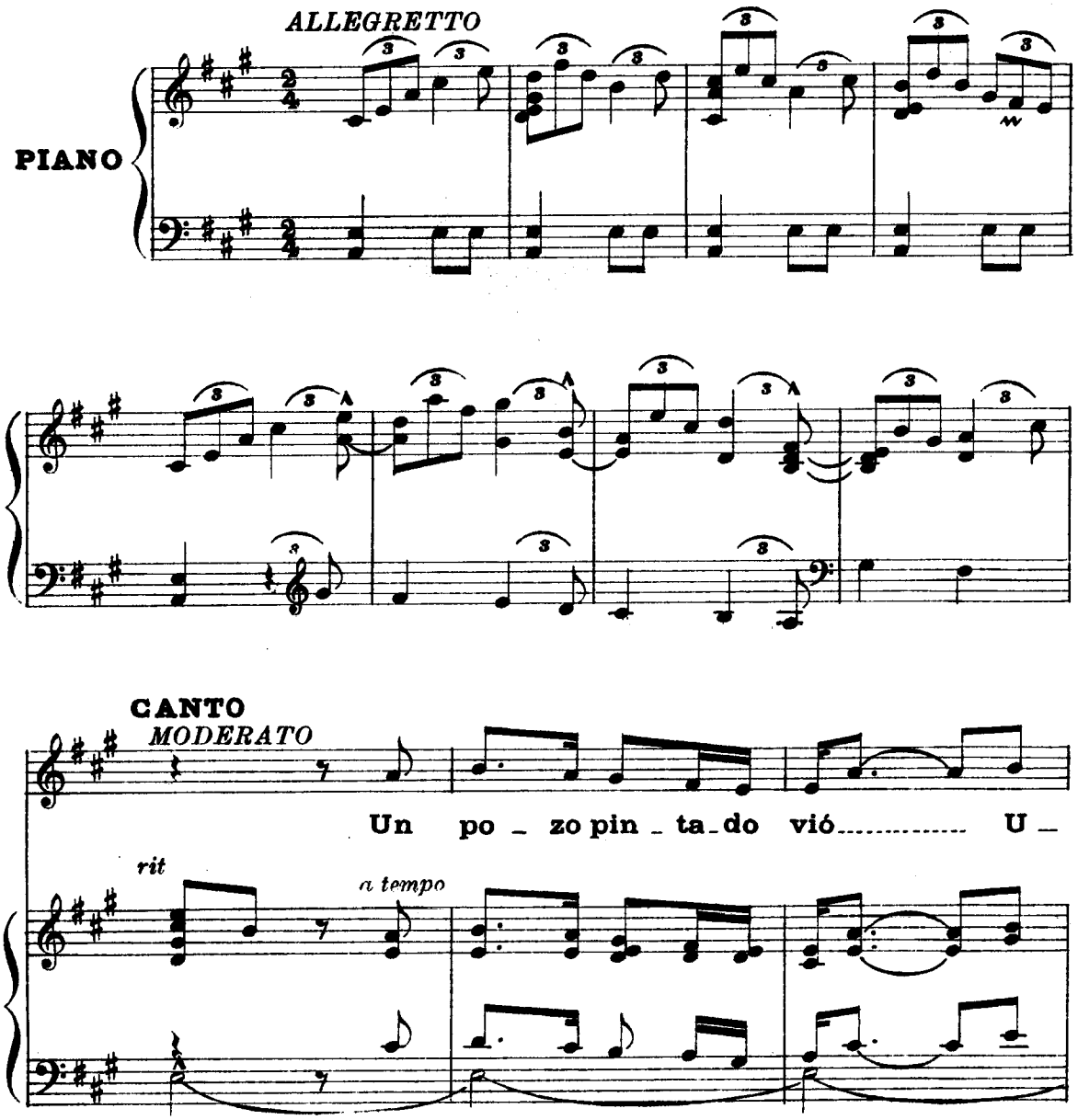

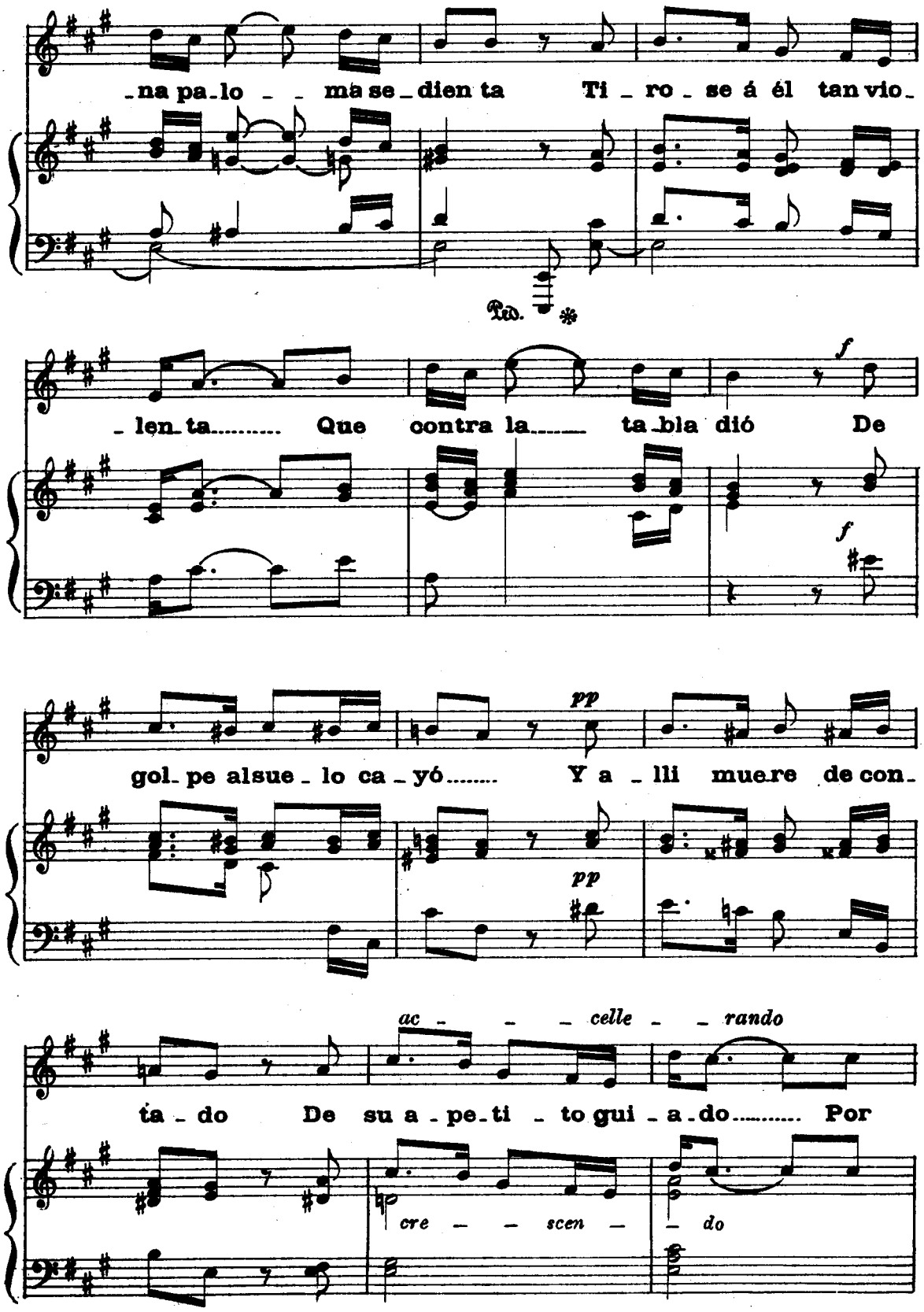
-na pa-lo - - ma se-dien ta Ti - ro - se á él tan vio-
Ped. *
- len-ta..... Que contra la..... ta-bla dió De
f
f
gol-pe al sue - lo ca - yó..... Y a - lli mue re de con-
pp
pp
ac - - - celle - - rando
ta - do De su a - pe-ti - to gui - a-do..... Por
cre - - scen - - do

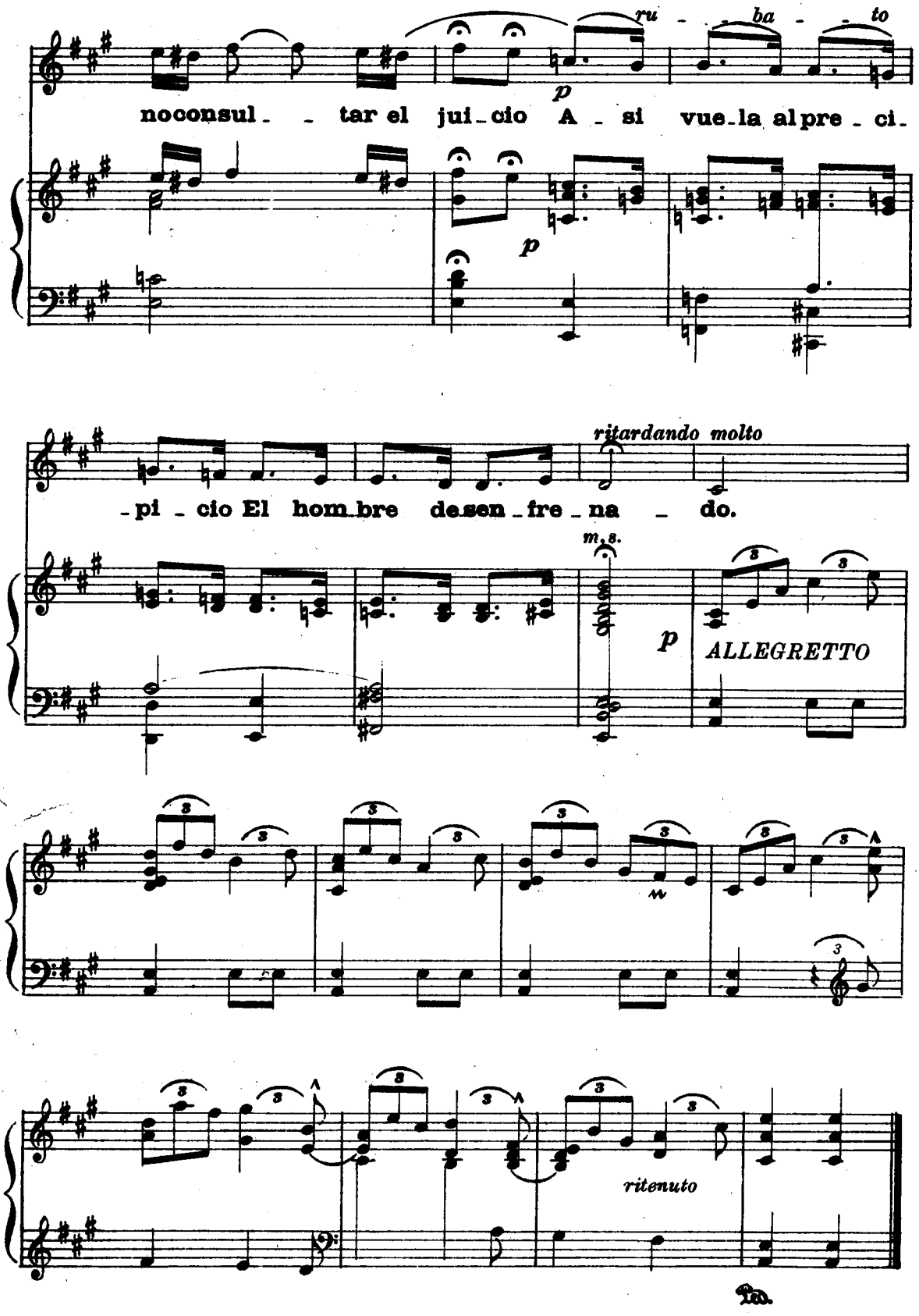
ru - - ba - - to
p
noconsul - - tar el jui - cio A - si vue - la al pre - ci -
p
ritardando molto
- pi - cio El hom - bre desen - fre - na - do.
m. s.
p
ALLEGRETTO
ritenuto